

INFORME AVANCE PDL 2017 - 2020

Diciembre 31 de 2017



BOGOTÁ
MEJOR
PARA TODOS

SECRETARÍA DE
PLANEACIÓN

LOCALIDAD:

Los Mártires

Dirección de planes de Desarrollo y Fortalecimiento Local - SDP

Elegir Localidad

Antonio Nariño	Barrios Unidos
Bosa	Chapinero
Ciudad Bolívar	Engativá
Fontibón	Kennedy
La Candelaria	Los Mártires
Puente Aranda	Rafael Uribe Uribe
San Cristóbal	Santa Fe
Suba	Sumapaz
Teusaquillo	Tunjuelito
Usaquén	Usme

AVANCE DEL PLAN DE DESARROLLO

% Avance según lo Contratado

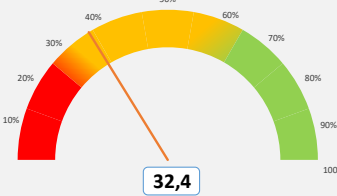

Este porcentaje corresponde al avance total de cada Plan de Desarrollo Local según lo contratado.

% Avance según lo Entregado

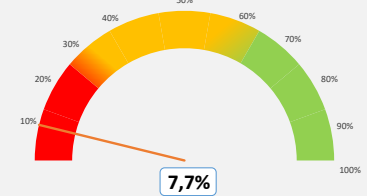

Este porcentaje corresponde al avance total de cada Plan de Desarrollo Local según los bienes o servicios entregados.

de metas PDL

22

METAS Y NIVEL DE AVANCE

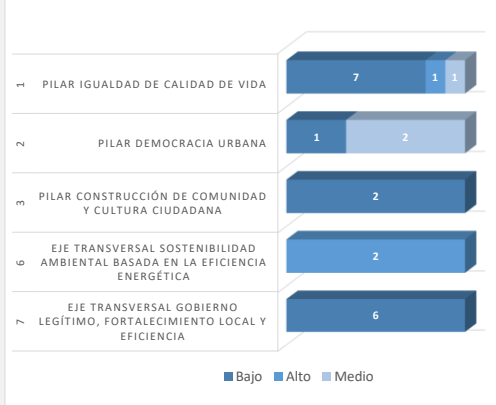

% Avance por Eje o Pilar

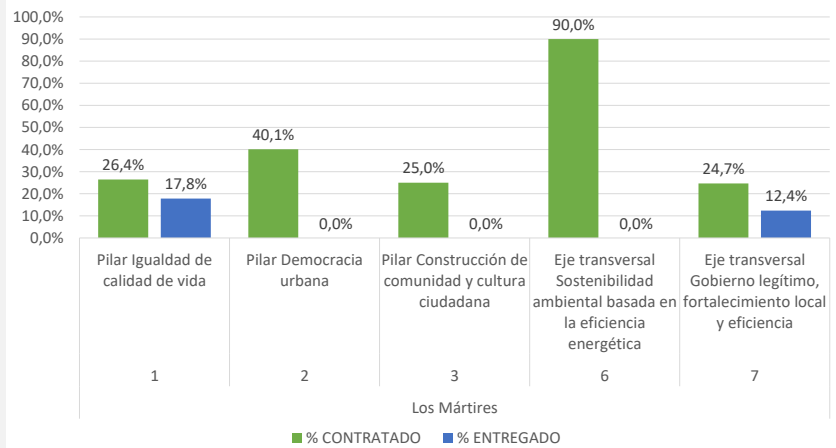

Este porcentaje corresponde al avance del Plan de Desarrollo Local frente al Pilar o Eje. Su cálculo tiene en cuenta tanto el avance contratado como entregado.

Apropiación POAI 2017

\$29.559.789.000

Apropiación Disponible 2017

\$29.441.209.520

Compromisos

Giros

\$ 29.102.569.083

\$ 17.989.526.846

98,85%

61,10%

AVANCE DE PROGRAMAS

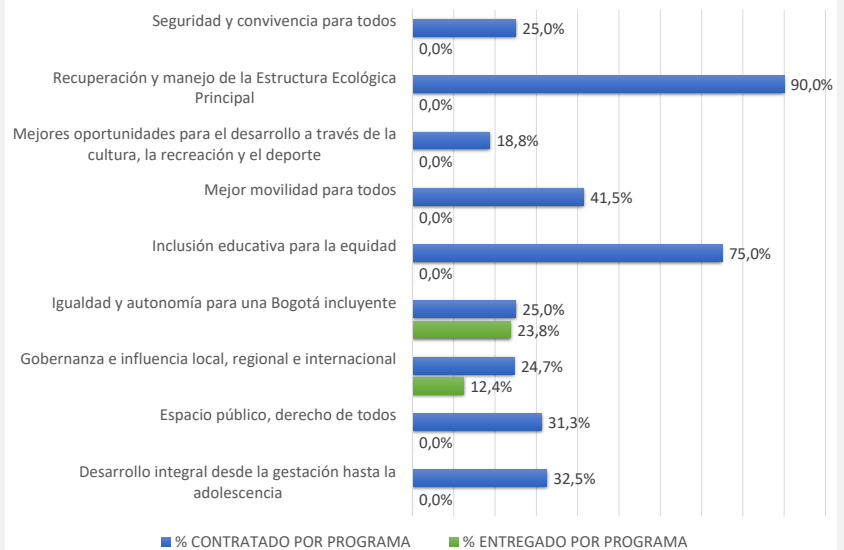

Este porcentaje corresponde al avance del Plan de Desarrollo Local frente a cada uno de los programas que lo integran.

INFORME AVANCE PDL 2017 - 2020

Diciembre 31 de 2017



BOGOTÁ
MEJOR
PARA TODOS

SECRETARÍA DE
PLANEACIÓN

LOCALIDAD:

Los Mártires

Dirección de planes de Desarrollo y Fortalecimiento Local - SDP

AVANCE POR SECTOR

SECTOR	% Apropiación POAI 2017	Total Compromisos	Total Giros
Sector Gobierno	59,80%	\$ 17.421.153.065	\$ 16.595.762.180
Sector Movilidad	20,75%	\$ 6.133.012.333	\$ 0
Sector Integración social	7,85%	\$ 2.120.129.931	\$ 1.390.598.666
Sector Cultura, recreación y deporte	6,33%	\$ 1.671.743.023	\$ 0
Sector Seguridad, Convivencia y Justicia	3,11%	\$ 1.177.186.561	\$ 0
Sector Educación	0,91%	\$ 270.000.000	\$ 0
Sector Ambiente	0,68%	\$ 197.512.170	\$ 0
Sector Salud	0,58%	\$ 111.832.000	\$ 3.166.000
TOTALES	100,00%	\$ 29.102.569.083	\$ 17.989.526.846

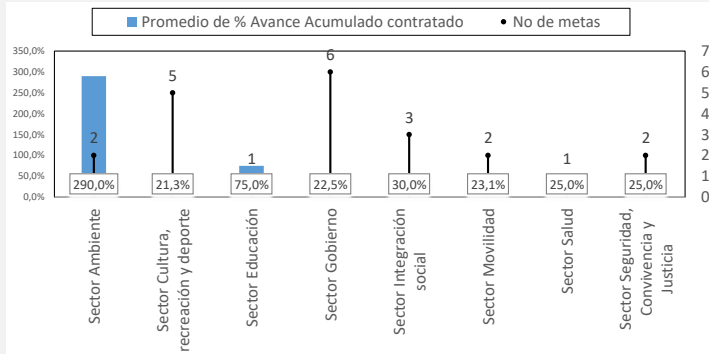

La Gráfica calcula el promedio de avance contratado de las metas por cada uno de los sectores, a la vez que visibiliza la cantidad de metas asociadas.

AVANCE POR LÍNEA DE INVERSIÓN

Anexos Línea de inversión	% Apropiación POAI 2017
Anexo 1 (85%)	42,68%
Atención a población vulnerable_Subsidio C	6,77%
Gestión pública local	6,23%
Inspección, vigilancia y control - IVC	1,96%
Malla vial, espacio público y peatonal	20,75%
Parques	3,86%
Seguridad y convivencia	3,11%
Anexo 2 (15%)	57,32%
Atención a población vulnerable	0,91%
Dotación	1,66%
Eventos artísticos, culturales y deportivos	1,22%
Participación	0,64%
Procesos de formación artística, cultural y deportiva	1,25%
Protección y recuperación de los recursos ambientales	0,68%
Proyecto estratégico	50,96%

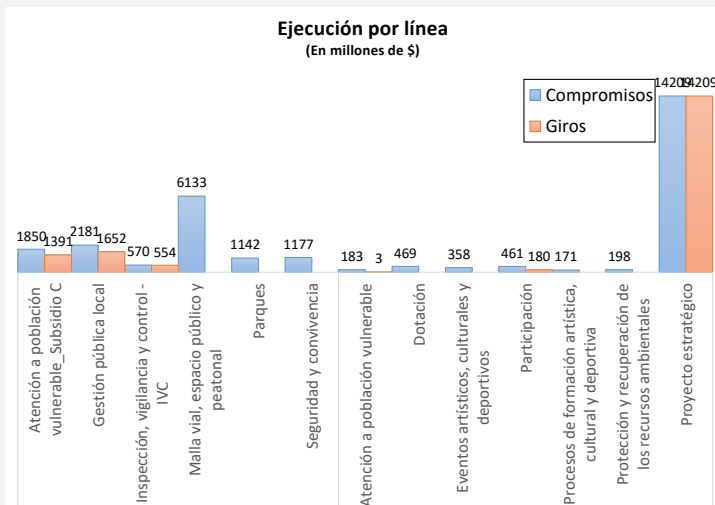

La Gráfica establece el presupuesto comprometido al respectivo corte por cada Línea de Inversión Local. Hay que recordar que las líneas de inversión determinan una orientación estratégica de las inversiones que se podrán realizar en el horizonte del Plan de Desarrollo Local.

AVANCE POR PROYECTO DE INVERSIÓN

Código Proyecto	Nombre Proyecto	AVANCE CONTRATADO	Compromisos	AVANCE ENTREGADO	Giros
3-3-1-15-01-02-1482-00	Una infancia y adolescencia mejor para todos nuestros niños, niñas y adolescentes, felices y protegidos	32,5%	\$270.304.375	0,0%	\$0
3-3-1-15-01-03-1489-00	Una vejez mejor para todas las personas mayores dignas, activas y felices	25,0%	\$1.849.825.556	25,0%	\$1.390.598.666
3-3-1-15-01-03-1491-00	Una asistencia mejor para todas las personas con discapacidad, mejorando su calidad de vida	25,0%	\$111.832.000	0,0%	\$3.166.000
3-3-1-15-01-07-1497-00	Todos nuestros niños, niñas y adolescentes con mejor educación incluyente y de calidad	75,0%	\$270.000.000	0,0%	\$0
3-3-1-15-01-11-1499-00	Una mejor cultura, recreación y deporte para toda nuestra comunidad, en ejercicio de sus derechos y con enfoque	18,8%	\$529.561.911	0,0%	\$0
3-3-1-15-02-17-1503-00	Mejores parques para todos	31,3%	\$1.142.181.112	0,0%	\$0
3-3-1-15-02-18-1505-00	Mejor movilidad para todos	41,5%	\$6.133.012.333	0,0%	\$0
3-3-1-15-03-19-1520-00	Territorios seguros para todos	25,0%	\$1.177.186.561	0,0%	\$0
3-3-1-15-06-38-1507-00	Los Mártires florecen	90,0%	\$197.512.170	0,0%	\$0
3-3-1-15-07-45-1523-00	Gobierno legítimo y transparente para todos	25,0%	\$2.751.019.193	25,0%	\$2.205.987.489
3-3-1-15-07-45-1525-00	Mártires fortalece la participación y el control social	17,6%	\$460.681.577	0,0%	\$180.322.396
3-3-1-15-07-45-1526-00	Sede de gobierno legítimo al servicio de los ciudadanos	25,0%	\$14.209.452.295	0,0%	\$14.209.452.295